

Tutorial para inscrição no Processo Seletivo de Mestrado/Doutorado

- 1) Clique no link >>>> Realizar Inscrição na página do PPGEnf, aba (Processo Seletivo);
- 2) Abrirá a página do DropBox;
- 3) Clique em Selecionar Arquivos para adicionar os documentos necessários para inscrição, conforme edital;

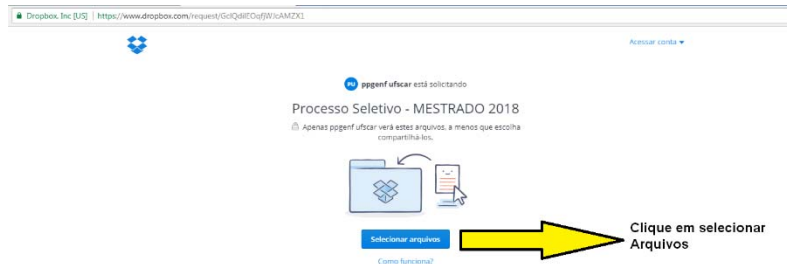

- 4) Localize a pasta em seu computador em que deixou o arquivo "Zipado/compactado" arquivo único com o seu nome (conforme edital) e clique em abrir.

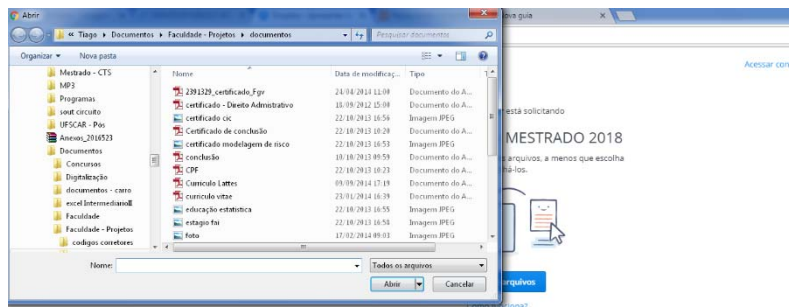

- 5) Por fim preencha o Nome, Sobrenome e E-mail. Clique em enviar.

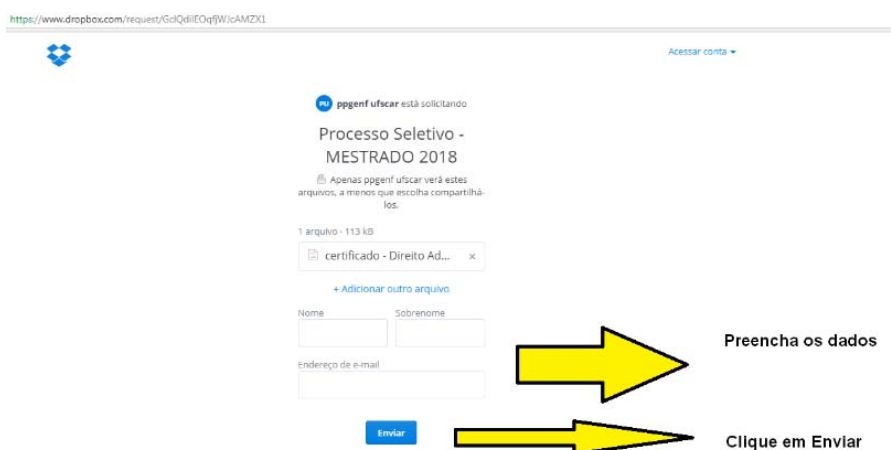

- 6) Caso necessário e durante o período de inscrição (descrito no edital) você pode realizar novamente a inscrição (será considerado o último arquivo enviado).
- 7) Após finalizar a inscrição você receberá um e-mail automático de confirmação.